

土地建物查詢資料
雲林縣虎尾鎮仁愛段 0210-0000地號

資料查詢時間：民國115年01月26日15時11分

頁次：1

***** 土地標示部 *****

登記日期：民國086年05月12日 登記原因：地籍圖重測
地目：建 等則：-- 面積：*****11.46平方公尺
使用分區：(空白) 使用地類別：(空白)
民國115年01月 公告土地現值：***58,100元/平方公尺
地上建物建號：(空白)
其他登記事項：重測前：虎尾段42-16地號

***** 土地所有權部 *****

(0001) 登記次序：0001
登記日期：民國059年04月15日 登記原因：買賣
原因發生日期：民國058年04月28日
所有權人：雲林縣
統一編號：0001000900
住址：(空白)
管理者：雲林縣政府
統一編號：63504417
住址：斗六市雲林路二段515號
權利範圍：全部 *****1分之1*****
權狀字號：---(空白)字第-----號
當期申報地價：115年01月***13,900.0元/平方公尺
前次移轉現值或原規定地價：
059年03月 *****231.1元/平方公尺
歷次取得權利範圍：全部 *****1分之1*****
其他登記事項：申請免繕發權利書狀：辦理公有土地權利登記
(資料顯示完畢)

列印人員：張詠淳
收件號：115PD000593
查驗號碼：115PD000593REG91A574068AEC46DB8D2A15E724877
本查詢資料結果之處理及利用應依個人資料保護法相關規定辦理。



土地建物查詢資料
雲林縣虎尾鎮仁愛段 0211-0000地號

資料查詢時間：民國115年01月26日15時11分

頁次：1

***** 土地標示部 *****

登記日期：民國086年05月12日 登記原因：地籍圖重測
地目：建 等則：-- 面積：*****2.50平方公尺
使用分區：(空白) 使用地類別：(空白)
民國115年01月 公告土地現值：***58,100元/平方公尺
地上建物建號：(空白)
其他登記事項：重測前：虎尾段42-508地號

***** 土地所有權部 *****

(0001) 登記次序：0001
登記日期：民國059年04月15日 登記原因：買賣
原因發生日期：民國058年04月28日
所有權人：雲林縣
統一編號：0001000900
住址：(空白)
管理者：雲林縣政府
統一編號：63504417
住址：斗六市雲林路二段515號
權利範圍：全部 *****1分之1*****
權狀字號：---(空白)字第-----號
當期中報地價：115年01月***13,900.0元/平方公尺
前次移轉現值或原規定地價：
053年08月 *****231.1元/平方公尺
歷次取得權利範圍：全部 *****1分之1*****
其他登記事項：申請免繕發權利書狀：辦理公有土地權利登記
(資料顯示完畢)

列印人員：張詠淳
收件號：115PD000593
查驗號碼：115PD000593REG91A574068AEC46DB8D2A15E724877
本查詢資料結果之處理及利用應依個人資料保護法相關規定辦理。



土地建物查詢資料
雲林縣虎尾鎮仁愛段 0212-0000地號

資料查詢時間：民國115年01月26日15時11分

頁次：1

***** 土地標示部 *****

登記日期：民國086年05月12日
地目：建
使用分區：(空白)
民國115年01月
地上建物建號：(空白)
其他登記事項：重測前：虎尾段42-509地號

登記原因：地籍圖重測
面積：*****1.88平方公尺
使用地類別：(空白)
公告土地現值：***58,100元/平方公尺

***** 土地所有權部 *****

(0001) 登記次序：0001
登記日期：民國059年04月15日
原因發生日期：民國058年04月28日
所有權人：雲林縣
統一編號：0001000900
住址：(空白)
管理者：雲林縣政府
統一編號：63504417
住址：斗六市雲林路二段515號
權利範圍：全部 *****1分之1*****
權狀字號：---(空白)字第-----號
當期申報地價：115年01月***13,900.0元/平方公尺
前次移轉現值或原規定地價：
059年03月 *****231.1元/平方公尺
歷次取得權利範圍：全部 *****1分之1*****
其他登記事項：申請免繕發權利書狀：辦理公有土地權利登記
(資料顯示完畢)

列印人員：張詠淳
收件號：115PD000593
查驗號碼：115PD000593REG91A574068AEC46DB8D2A15E724877
本查詢資料結果之處理及利用應依個人資料保護法相關規定辦理。



00

5P

土地建物查詢資料
雲林縣虎尾鎮仁愛段 0213-0000地號

資料查詢時間：民國115年01月26日15時11分

頁次：1

***** 土地標示部 *****

登記日期：民國086年05月12日
地目：建
使用分區：(空白)
民國115年01月
地上建物建號：(空白)
其他登記事項：重測前：虎尾段42-222地號

登記原因：地籍圖重測
面積：*****55.20平方公尺
使用地類別：(空白)
等則：--
公告土地現值：***58,100元/平方公尺

***** 土地所有權部 *****

(0001) 登記次序：0001
登記日期：民國059年04月15日
原因發生日期：民國058年04月28日
所有權人：雲林縣
統一編號：0001000900
住址：(空白)
管理者：雲林縣政府
統一編號：63504417
住址：斗六市雲林路二段515號
權利範圍：全部 *****1分之1*****
權狀字號：---(空白)字第-----號
當期申報地價：115年01月***13,900.0元/平方公尺
前次移轉現值或原規定地價：
059年03月 *****782.6元/平方公尺
歷次取得權利範圍：全部*****1分之1*****
其他登記事項：申請免繕發權利書狀：辦理公有土地權利登記
(資料顯示完畢)

登記原因：買賣

列印人員：張詠淳
收件號：115PD000593
查驗號碼：115PD000593REG91A574068AEC46DB8D2A15E724877
本查詢資料結果之處理及利用應依個人資料保護法相關規定辦理。



EC



土地建物查詢資料
雲林縣虎尾鎮明正段 0885-0000地號

資料查詢時間：民國115年01月26日15時11分

頁次：1

***** 土地標示部 *****

登記日期：民國107年12月13日
地目：建
使用分區：(空白)
民國115年01月公告土地現值：***32,100元/平方公尺
地上建物建號：(空白)
其他登記事項：重測前：虎尾段16地號
因分割增加地號：0885-0001地號

登記原因：分割
面積：*****157.00平方公尺
使用地類別：(空白)

等則：--

***** 土地所有權部 *****

(0001) 登記次序：0001
登記日期：民國067年05月29日
原因發生日期：民國066年11月01日
所有權人：雲林縣
統一編號：0001000900
住址：(空白)
管理者：雲林縣政府
統一編號：63504417
住址：斗六市雲林路二段515號
權利範圍：全部 *****1分之1*****
權狀字號：---(空白)字第-----號
當期申報地價：115年01月****8,100.0元/平方公尺
前次移轉現值或原規定地價：
053年08月 *****45.4元/平方公尺
歷次取得權利範圍：全部*****1分之1*****
其他登記事項：申請免繕發權利書狀：辦理分割登記
< 資料顯示完畢 >

登記原因：更正

列印人員：張詠淳
收件號：115PD000593
查驗號碼：115PD000593REG91A574068AEC46DB8D2A15E724877
本查詢資料結果之處理及利用應依個人資料保護法相關規定辦理。



土地建物查詢資料
雲林縣虎尾鎮大學段 0162-0004地號

資料查詢時間：民國115年01月26日15時11分

頁次：1

***** 土地標示部 *****

登記日期：民國103年10月09日 登記原因：分割
地目：雜 等則：-- 面積：***17,247.33平方公尺
使用分區：(空白) 使用地類別：(空白)
民國115年01月 公告土地現值：***21,500元/平方公尺
地上建物建號：(空白)
其他登記事項：(一般註記事項)段界調整前：廉使段443地號
(一般註記事項)依雲林縣政府94年10月12日府地發字第09407
02722號函辦理段界調整
分割自：0162-0000地號

***** 土地所有權部 *****

(0001)登記次序：0004
登記日期：民國094年06月27日 登記原因：買賣
原因發生日期：民國094年06月13日
所有權人：雲林縣
統一編號：0001000900
住址：(空白)
管理者：雲林縣政府
統一編號：63504417
住址：斗六市雲林路二段515號
權利範圍：全部 *****1分之1*****
權狀字號：---(空白)字第-----號
當期申報地價：115年01月***3,500.0元/平方公尺
前次移轉現值或原規定地價：
094年01月 ****8,200.0元/平方公尺
歷次取得權利範圍：全部 *****1分之1*****
其他登記事項：申請免繕發權利書狀：辦理分割登記
(資料顯示完畢)

列印人員：張詠淳
收件號：115PD000593
查驗號碼：115PD000593REG91A574068AEC46DB8D2A15E724877
本查詢資料結果之處理及利用應依個人資料保護法相關規定辦理。



雲林縣虎尾鎮地籍圖查詢資料

資料查詢時間：民國115年01月26日15時11分 收件號：115PD000593

土地坐落：雲林縣虎尾鎮明正段885地號共1筆



列印人員：張詠淳

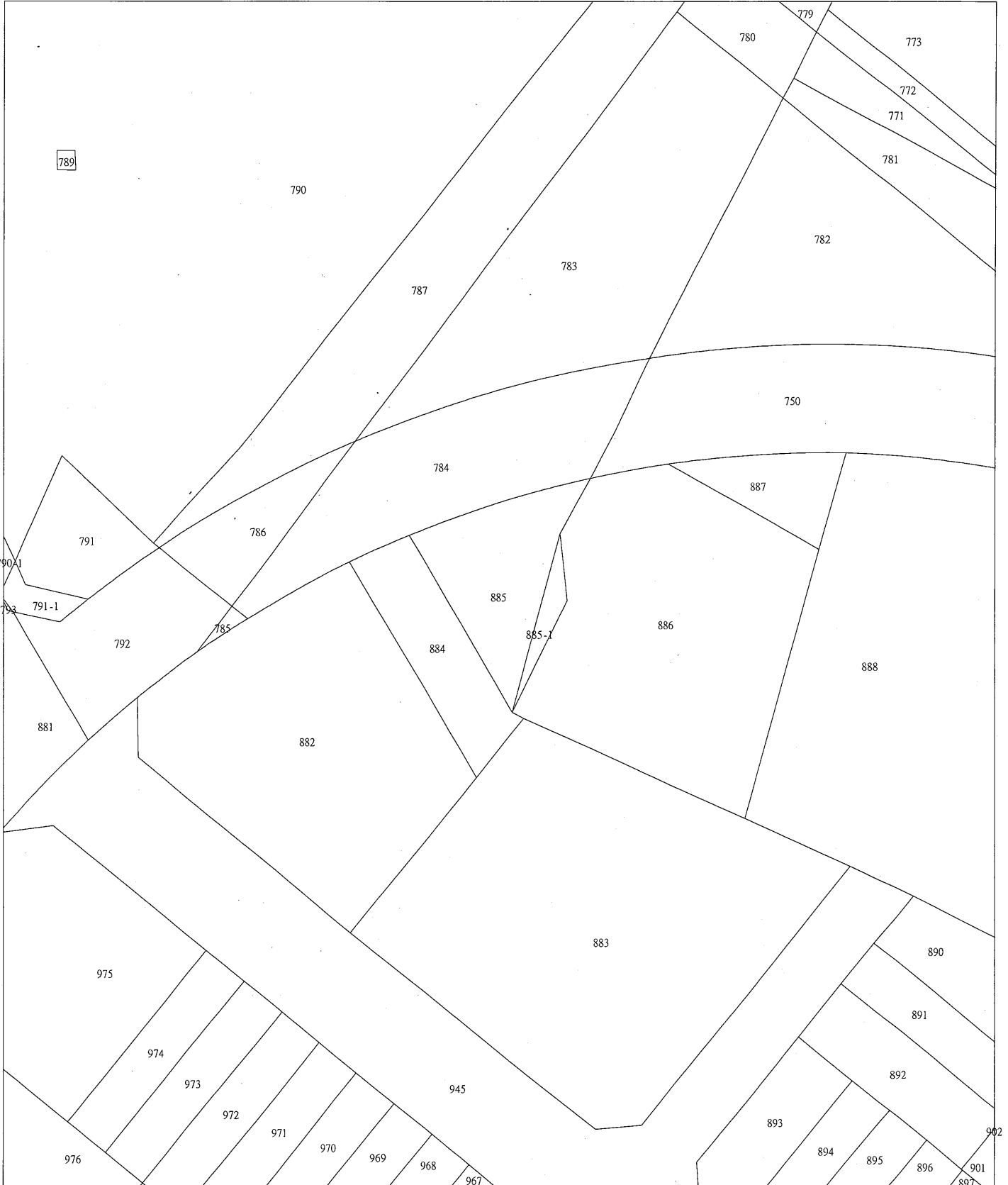

比例尺：1/500

查驗碼：115PD000593PIC10910EABD959A471D9EF6361FC217

雲林縣虎尾鎮地籍圖查詢資料

資料查詢時間：民國115年01月26日15時11分 收件號：115PD000593

土地坐落：雲林縣虎尾鎮大學段162-4地號共1筆



列印人員：張詠淳

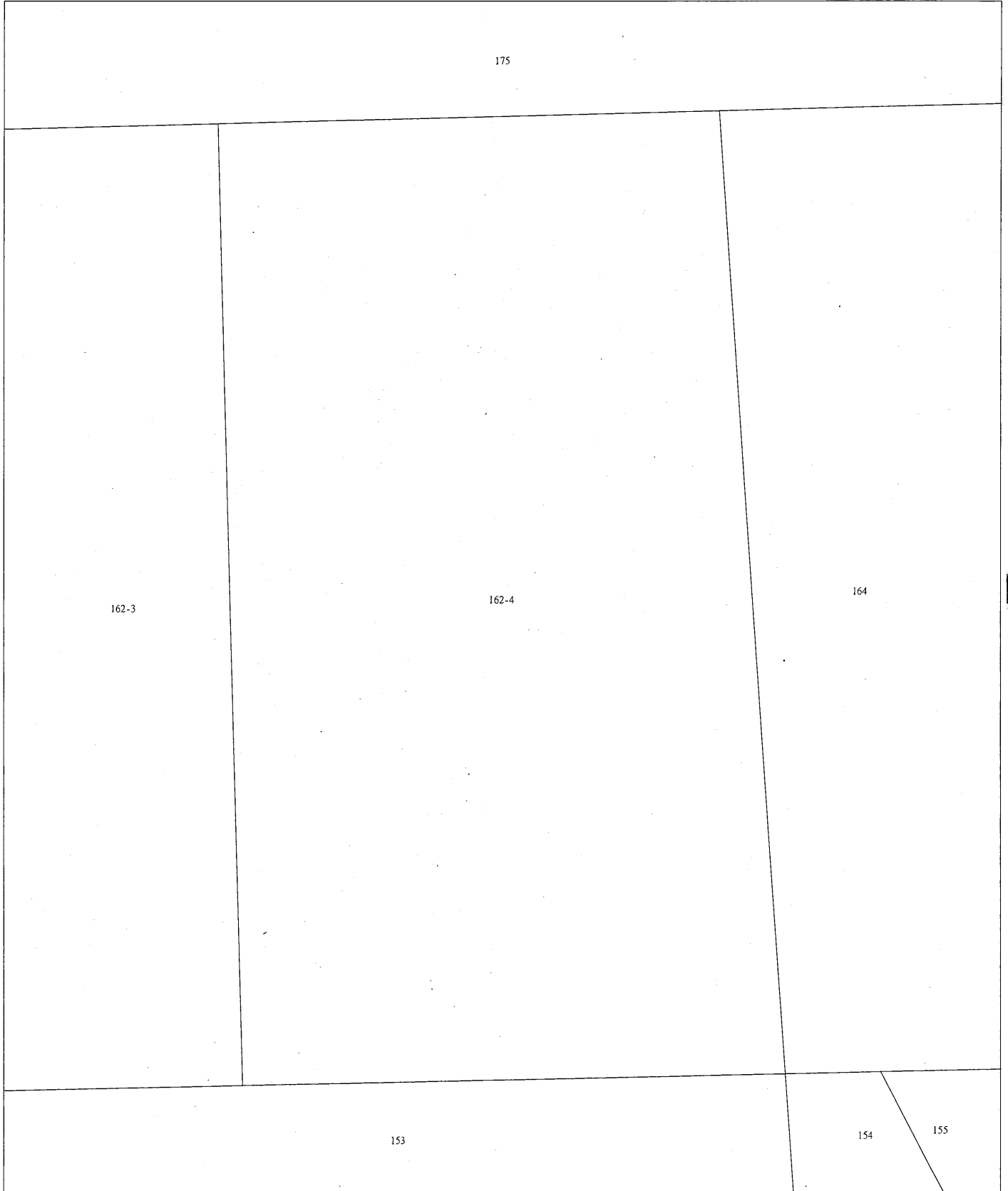

比例尺：1/1000

原比例尺：1/500

查驗碼：115PD000593PIC10910EABD959A471D9EF6361FC217